

# DERMASENCE

MEDIZINISCHE HAUTPFLEGE

Argomento: Neurodermite / Pelle secca

## Skincare medicale per la neurodermite e la pelle secca



Pelle sana con metodo!





## **DERMASENCE è il „Marchio del secolo“**

Da oltre 30 anni, DERMASENCE stabilisce standard con la sua skincare medica ed è diventata sinonimo di efficacia e tollerabilità. Per questo, DERMASENCE ha ricevuto il rinomato premio di „Marchio del secolo“ – e fa quindi parte del compendio di marchi commerciali pubblicato dal Dr. Florian Langenscheidt. Uno dei più potenti marchi tedeschi è quindi disponibile in farmacia.

Come marchio leader in questo segmento, DERMASENCE rappresenta la skincare medica – e la conoscenza di ciò di cui la pelle ha bisogno per mantenersi in salute.

# Cos'è DERMASENCE?

## Prodotti innovativi e know-how dermatologico

La skincare medicale di DERMASENCE viene sviluppata in stretta collaborazione con medici dermatologi. Dall'esperienza pluriennale e dalla realizzazione di idee innovative è nato un programma che aiuta a mantenere la pelle sana e a regolare le funzioni cutanee. Il programma di skincare medicale offre prodotti per tutta la famiglia.

## Altissima tollerabilità – effetto intensivo

DERMASENCE è lo specialista in skincare medicale. Fondato nel 1991, il marchio è diventato sinonimo di efficacia e tollerabilità. Grazie ai principi attivi innovativi, intelligentemente combinati, nascono soluzioni specifiche per ogni tipo di pelle e per i problemi della pelle - ad esempio in caso di neurodermite, rosacea o acne.

DERMASENCE sfrutta la forza vegetale per realizzare idee innovative e combina principi attivi naturali, farmacologicamente comprovati, con formule moderne. Così, i preziosi ingredienti esplicano i loro effetti grazie a speciali procedure di estrazione. Alta tollerabilità ed efficacia. Giorno dopo giorno – da capo a piedi.

Il vostro team DERMASENCE



UNA SCIENZA PER LA PELLE –  
CON LA FORZA VEGETALE



## Competenza per la vostra pelle:

- Prodotti innovativi
- Estratti propri in basi formulative comprovate
- Principi attivi moderni, intelligentemente combinati
- Senza fragranze nocive
- Delicati sulla pelle sensibile
- Regolazione del pH della pelle

# Cos'è la neurodermite?

**!** La neurodermite (dermatite atopica) è una malattia infiammatoria cronica della pelle, caratterizzata da riacutizzazioni periodiche. Insieme all'asma allergico e al raffreddore da fieno, fa parte delle malattie atopiche.



La causa principale è la formazione insufficiente dello strato di barriera naturale, associata a carenza di lipidi (grassi), scarsa idratazione e aumento del pH. L'origine della malattia è riconducibile a un'associazione complessa di fattori genetici (predisposizione), fattori ambientali, fattori psichici e sollecitazioni meccaniche.

**Importante:** non sempre, la pelle secca sta a indicare la presenza di neurodermite. La diagnosi precisa delle alterazioni cutanee va posta dal dermatologo.

## Rappresentazione schematica Pelle secca – Pelle sana

### Pelle secca

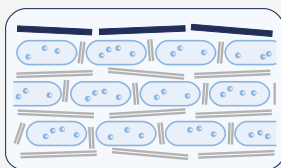

- Lo strato di barriera della pelle è instabile
- La funzione protettiva è compromessa
- La pelle si secca
- Possono penetrare germi

### Pelle sana

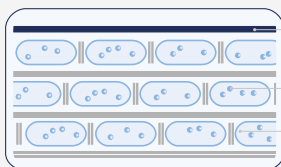

- Film idrolipidico
- Idratazione
- Cellule dello strato corneo

## I sintomi tipici comprendono:



La crosta lattea nei lattanti può essere un sintomo



Prurito ▶ Grattamento  
▶ Penetrazione di germi



Secchezza, ruvidità, desquamazione



Eczemi (ad es. nell'incavo del ginocchio e del gomito)

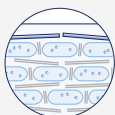

Alterazione della barriera cutanea  
(pH = 7,4)

# Quali regioni corporee sono colpite?

Gli eczemi si manifestano particolarmente spesso in regioni corporee sottoposte a particolari sollecitazioni, come l'incavo del gomito e del ginocchio. Le manifestazioni più intense si riducono spesso con l'inizio della pubertà. La pelle rimane però in genere secca, sensibile e bisognosa di cure per tutta la vita. Tende a reagire in modo eccessivo, con eczemi e riacutizzazioni, a diversi stimoli, ad es. allo stress, alle sollecitazioni meccaniche e agli allergeni, ma anche alle infezioni e ai fattori climatici. L'intensità varia da persona a persona e può anche variare fortemente nel corso della vita.

## Regioni corporee particolarmente interessate



### Lattanti

- Crosta latte sulla testa
- Eczemi essudativi sulla guance
- Dermatite da pannolino



### Bambini

- Nuca e polsi
- Incavo del gomito
- Incavo del ginocchio



### Adulti

- Eczemi sul collo
- Incavo del gomito
- Braccia e gambe



## Consigli/obiettivi per la cura della pelle

- Rigenerazione e stabilizzazione della barriera cutanea mediante skincare medicale costante
- Uso di prodotti di cura liporestitutivi, calmanti e non disidratanti
- Poco contatto con l'acqua, evitare l'acqua molto calda
- Prestare attenzione a un'alimentazione bilanciata e sana e a un apporto sufficiente di liquidi

**La skincare medicale di DERMASENSE come soluzione in caso di neurodermite e pelle secca.**

Problema	Soluzione
Carenza di lipidi, pelle ruvida	■ Creme o lozioni grasse, ad es. con olio di semi di enotera
Disidratazione	■ Principi attivi idratanti, come urea o glicerina, per una pelle liscia e vellutata
Irritazioni, arrossamenti	■ Principi attivi calmanti, come pantenolo e bisabololo

Il dermatologo o il farmacista saprà consigliarvi in merito ai prodotti del programma DERMASENSE più indicati per voi.



## Prodotti consigliati

per la pelle secca e desquamata



### Pulizia del viso e del corpo

#### Adtop Wash and shower lotion



Per la cura e la pulizia della pelle, rispetta il pH cutaneo ed è priva di sapone. Pulisce la pelle a fondo, senza irritare. Previene la disidratazione, stabilizza il mantello acido protettivo e si prende cura della pelle con minerali del Mar Morto.

#### Tonic



Il tonico idratante rinfresca e calma la pelle dopo la pulizia. Regola il pH e ha un'ottima tollerabilità grazie al basso contenuto di alcool. Indicato anche come dopobarba delicato.





## Cura del corpo

### Adtop Care cream



Crema priva di fragranze per la pelle secca o molto secca, ruvida e desquamata. Imita il sebo cutaneo e rafforza quindi la barriera cutanea. Produce un film protettivo traspirante, non unto, piacevole sulla pelle. Rende la pelle più liscia e meno ruvida. Con bisabololo, elimina la sensazione di tensione e calma la pelle. Il prodotto è ideale nell'ambito della terapia intervallare, in caso di predisposizione alla neurodermite. La crema si assorbe subito ed è indicata anche per la pelle sensibile dei bambini.

### Adtop plus



La crema con le sostanze idratanti naturali glicerina e urea (10%) si prende cura della pelle ruvida e desquamata e la rende morbida e vellutata, senza creare un film grasso. Rafforza la barriera cutanea e calma la pelle. Ideale nell'ambito della terapia intervallare, in caso di predisposizione alla neurodermite.

## Cura del viso

### Adtop Extra rich facial care



Cura intensiva ad alto contenuto lipidico, per la pelle sensibile e molto secca. Protegge la pelle dalla disidratazione e la rende più liscia. Protegge la pelle dai fattori ambientali con vitamina E. La crema è ideale d'inverno, per la protezione dal freddo.

## Pulizia del cuoio capelluto

### Adtop Medicinal shampoo



Lo shampoo combatte la secchezza del cuoio capelluto e la formazione di forfora con ittiolo. Preserva l'idratazione naturale del cuoio capelluto. Per un cuoio capelluto rilassato, senza prurito e sensazione di tensione.

# Prodotti consigliati

per la neurodermite



## Detersione

### Vitop forte Cleansing foam



Il detergente delicato, senza sapone, rispetta il pH cutaneo e risponde alle esigenze specifiche della pelle sensibile e suscettibile ad arrossamenti e prurito. Con il complesso Vitop, la schiuma protegge la funzione di barriera naturale della pelle e aiuta a ridurre il prurito e la sensazione di secchezza. L'idratazione della pelle viene preservata. La schiuma detergente è raccomandata per la pulizia della pelle nella neurodermite e nella psoriasi, come supporto alla terapia.

### Tonic



Il tonico idratante per il viso rinfresca e calma la pelle dopo la pulizia. Regola il pH e ha un'ottima tollerabilità grazie al basso contenuto di alcool. Indicato anche come dopobarba delicato.

## Terapia a gradini della neurodermite in base alla gravità

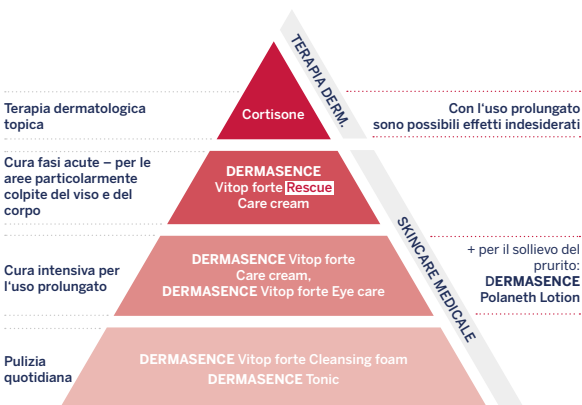



## Cura del corpo

### Vitop forte Care cream



La cura intensiva riduce le irritazioni cutanee ed è ideale per la pelle irritata e secca in caso di neurodermite. Grazie al complesso Vitop dermocompatibile, l'uso regolare della cura intensiva consente di prevenire efficacemente i sintomi infiammatori. La crema per la cura della pelle forma un film protettivo traspirante che protegge la pelle dagli stimoli meccanici. È particolarmente dermocompatibile e indicata per bambini a partire dai 3 anni.

### Vitop forte Junior

#### Cura speciale per lattanti dai 3 mesi di età



La crema per la cura della pelle forma uno scudo protettivo traspirante sulla pelle delicata dei lattanti. Grazie allo speciale complesso attivo, composto di guado, Aloe vera e tè verde, la crema è in grado di calmare in modo percepibile la pelle irritata dei lattanti e di ridurre i sintomi infiammatori. Gli oli naturali rafforzano la barriera cutanea. Idrata e si prende cura della pelle secca. La formula priva di fragranze è particolarmente dermocompatibile, ed è indicata per la pelle delicata dei bambini a partire dai tre mesi di età e per la pelle sensibile degli adulti.



## Cura del viso e cura speciale

### Vitop forte **Rescue** Care cream

Per aree cutanee molto secche e irritate



La crema per la cura della pelle è stata sviluppata specificamente per la pelle molto secca e irritata. Grazie al comprovato complesso Vitop, la crema per la cura della pelle consente di prevenire i processi infiammatori. Possiede un'azione idratante intensiva grazie all'acido ialuronico e alla glicerina, e i lipidi simili a quelli della pelle rafforzano la barriera cutanea. La crema aiuta a prevenire le fasi di secchezza acute ed è sempre disponibile nel pratico tubetto, quando la pelle ne ha bisogno.

### Vitop forte Eye care

Calmante e idratante



La crema per la cura degli occhi, priva di fragranze, risponde alle esigenze specifiche della pelle molto secca, pruriginosa, suscettibile alla neurodermite. Con il comprovato complesso Vitop, protegge dai processi infiammatori e rigenera la barriera cutanea del contorno occhi in modo duraturo. Possiede un'azione idratante intensiva per la pelle secca grazie alla glicerina e all'acido ialuronico. Schiarisce le occhiaie.

## Pulizia del cuoio capelluto

### Vitop forte Mild care shampoo



Lo shampoo delicato rispetta il pH cutaneo ed è particolarmente indicato per l'uso quotidiano in caso di pelle e cuoio capelluto sensibili. I principi attivi si prendono cura della pelle e prevengono le irritazioni cutanee. Le proteine rendono i capelli morbidi e si prendono cura del cuoio capelluto. Lo shampoo migliora la pettinabilità dei capelli stressati. Ideale anche per i bambini.



## Prodotti consigliati

contro il prurito



Cura del corpo

### Polaneth Lozione

Lozione per la pelle secca, suscettibile al prurito



Cura speciale senza fragranze per la pelle sensibile, secca o molto secca, suscettibile al prurito. Ideale per la cura della pelle delle persone anziane. I fattori idratanti, come l'urea (4%) e gli oli di alta qualità, si prendono cura della pelle in modo intensivo e favoriscono la rigenerazione. Calma e rinfresca piacevolmente. Con il 3% di polidocanolo, riduce il prurito. Indicata anche dopo l'esposizione al sole, in caso di pelle tesa e prurito.



Polaneth Lozione può essere utilizzata da sola o in combinazione con i prodotti di cura DERMASENCE Adtop o Vitop forte.

# DERMASENCE –

## I nostri dépliant tematici

- Rosacea
- Neurodermite / Pelle secca
- Acne
- Anti-Aging
- Panoramica dei prodotti

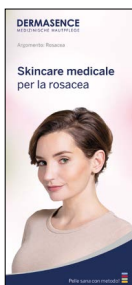

## Il nostro sistema di cura della pelle

Lo speciale sistema vi aiuta a trovare rapidamente e facilmente i prodotti di cura ottimali per il vostro tipo di pelle.

### Il codice cromatico

Indica i prodotti adatti in base al tipo di pelle. I prodotti possono essere contrassegnati con più di un colore.

#### **Pelle normale**

Pelle con bilancio idrolipidico equilibrato.

#### **Pelle secca**

Pelle suscettibile alle irritazioni, sensibile ai fattori ambientali e agli ingredienti e/o suscettibile alle allergie

#### **Pelle grassa, suscettibile all'acne**

Pelle lucida, con pori grossolani e frequenti comedoni e brufoli.

#### **Cura anti-aging per la pelle matura**

Pelle che presenta le prime rughe, perde elasticità e trae vantaggio dai principi attivi speciali; deve essere protetta dai raggi UV.

### I simboli per la cura della pelle

Forniscono informazioni sull'uso dei prodotti.

 **Pulizia**

 **Cura per il giorno con protezione anti-UV |  
Protezione solare**

 **Cura per la notte**

 **Cura quotidiana** – i prodotti possono essere utilizzati ogni giorno, mattina e sera

 **Cura speciale** – spesso utilizzata in aggiunta alla terapia in caso di problemi cutanei

 **Maschera**

 **Cura per gli occhi**

### La scala dei lipidi

Indica se si tratta di un prodotto privo di grassi o ad alto contenuto di lipidi.

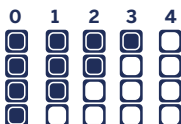

**0 Prodotto privo di lipidi**

**1 Prodotto a basso contenuto di lipidi**

Per la pelle grassa o mista

**2 Prodotto a contenuto medio di lipidi**

Cura per il giorno per pelle normale; per la pelle grassa, in parte anche come cura per la notte.

**3 Prodotto a contenuto medio-alto di lipidi**

Per la pelle tendenzialmente secca o come cura per la notte per la pelle normale

**4 Prodotto a contenuto alto di lipidi**

Per pelle molto secca

# DERMASENCE

MEDIZINISCHE HAUTPFLEGE



## Skincare medicale per la neurodermite e la pelle secca

DERMASENCE combina antiche conoscenze curative con i risultati scientifici più recenti. I principi attivi vegetali purificati e altamente concentrati prevengono le allergie e le irritazioni. Il prodotto giusto – per ogni tipo di pelle.

**Sappiamo di cosa ha bisogno la pelle per mantenersi sana.**